

Cómo montar tu tienda Online



PrestaShop

Financiado por:

CEA^{ANIVERSARIO}**40**
Confederación de
Empresarios de Andalucía

JUNTA DE ANDALUCÍA
CONSEJERÍA DE ECONOMÍA, CONOCIMIENTO,
EMPRESAS Y UNIVERSIDAD

Alfredo Vivas Iriarte

Experiencia:

- **Programador Senior en Solinsur Informática**
- **Experto en:**
- **CMS Prestashop**
- **Desarrollo y maquetación web en php**
- **Desarrollo ERPs**
- **Gestión de base de datos**

Contenidos

01



Gestión dominio y hosting

02



Instalación Prestashop en el servidor

03



Personalización Prestashop: Logotipo, Secciones informativas, categorías y menú

04



Gestión módulos: transporte, formas de pago, ebay o amazon

05



Realización Pedido

QUÉ ES?

Antes de empezar

Prestashop es una de las soluciones open source que ofrece el mercado para construir tu tienda online, se le conoce por CMS (gestor de contenidos para páginas web) , y no es el único: Magento, Woocommerce (ecommerce para WordPress, Shopify

¿Cuál es el modelo de negocio?

Estas plataformas aún siendo gratuitas tienen la finalidad de ganar dinero, en el caso de Prestashop será vendiendo módulos.

Otras venden la opción premium, otras tienen cuotas mensuales.

Ventajas

de Prestashop

- Es un sistema multitienda
- Multiidioma
- Sencillo de instalar
- Sistema bastante seguro frente a otros.
- Muy personalizable
- Comunidad grande muy activa
- Económico
- Tiene un buen rendimiento
- Opción de importar productos de otros
- Optimización de la página de cara a buscadores
- Procesos de compra rápidos
- Variedad de herramientas de marketing
- Análisis e informes

Desventajas

de Prestashop

- Diseño y parametrización complejo requiere de algo de conocimientos si quieres profundizar.
- Gran mayoría de módulos interesantes de pago
- Back office complicado
- Traducciones en algunos casos no muy completas
- No es un ERP así que el sistema de facturación no es potente
- Hay que tener cuidado con la plantilla seleccionada pues puede haber múltiples sorpresas y no agradables.

01

Gestión dominio y hosting

Si has estudiado tu modelo de negocio y tras analizar los diferentes CMS, ya te has decantado por uno, lo primero que tendrás que hacer es decidirte por el nombre de tu tienda para el dominio y dónde lo vas a tener alojado.



Qué debe tener tu hosting



Espacio

Ver si tiene espacio suficiente
Tamaño de la base de datos



Sistema operativo

Es compatible con Windows, Mac y Linux



Php y Mysql

Necesitarás que tu hosting tenga Apache + PHP 5.4 o superior +
Mysql 5.0 o superior



Configuración

Parámetros de memoria PHP:
memory_limit en 128M
upload_max_filesize en 16M
Extensiones: Mcrypt, OpenSSL, Zip, Curl, GD, PDO

Herramientas

Acceso a su área
privada del hosting



Cliente FTP

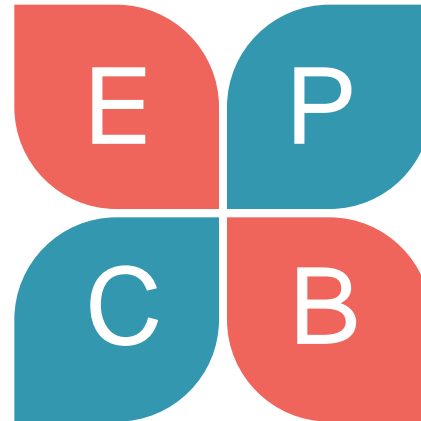

Plantilla seleccionada



Editor de textos

Si ya has contratado tu hosting deberás tener acceso a tu área privada, será un usuario y una clave para acceder, además tendrás que crear tu cliente FTP que te permitirá transferir archivos, ejecutar FileZilla por ejemplo para conectar, lo necesitaremos para hacer la instalación.

Selecciona tu plantilla, hay diferentes bancos de plantillas unas gratuitas y otras de pago, deberás tener en cuenta aspectos como la versión, visibilidad en diferentes dispositivos, idiomas, optimización de carga.

También necesitarás un editor de texto para poder editar archivos: Notepad ++ por ejemplo.

Ya tienes tu hosting y dominio

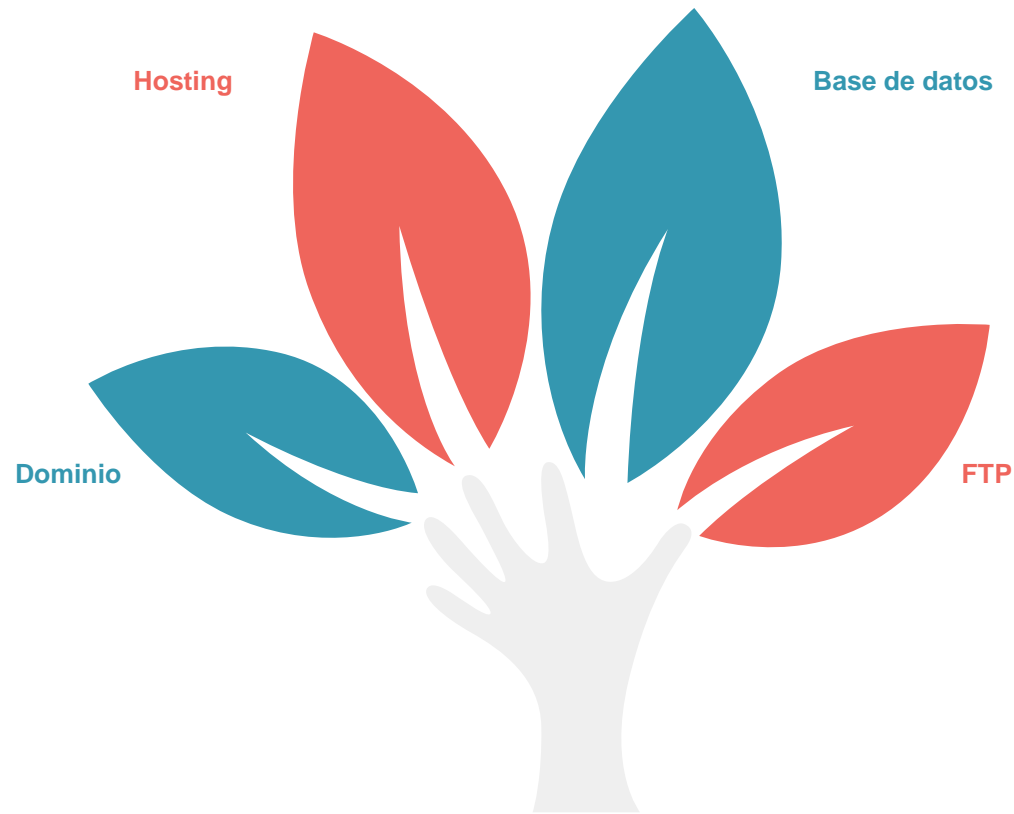

02

Instalación Prestashop en el servidor



Instalación manual o automática



Instalación Manual

Prestashop tiene muchísima información de cómo instalar paso a paso así como las recomendaciones que encontrarás de la comunidad.



Instalación Automática

La instalación automática es muy útil hará todo el trabajo de la instalación manual.



Primeros Pasos

Instalar Prestashop

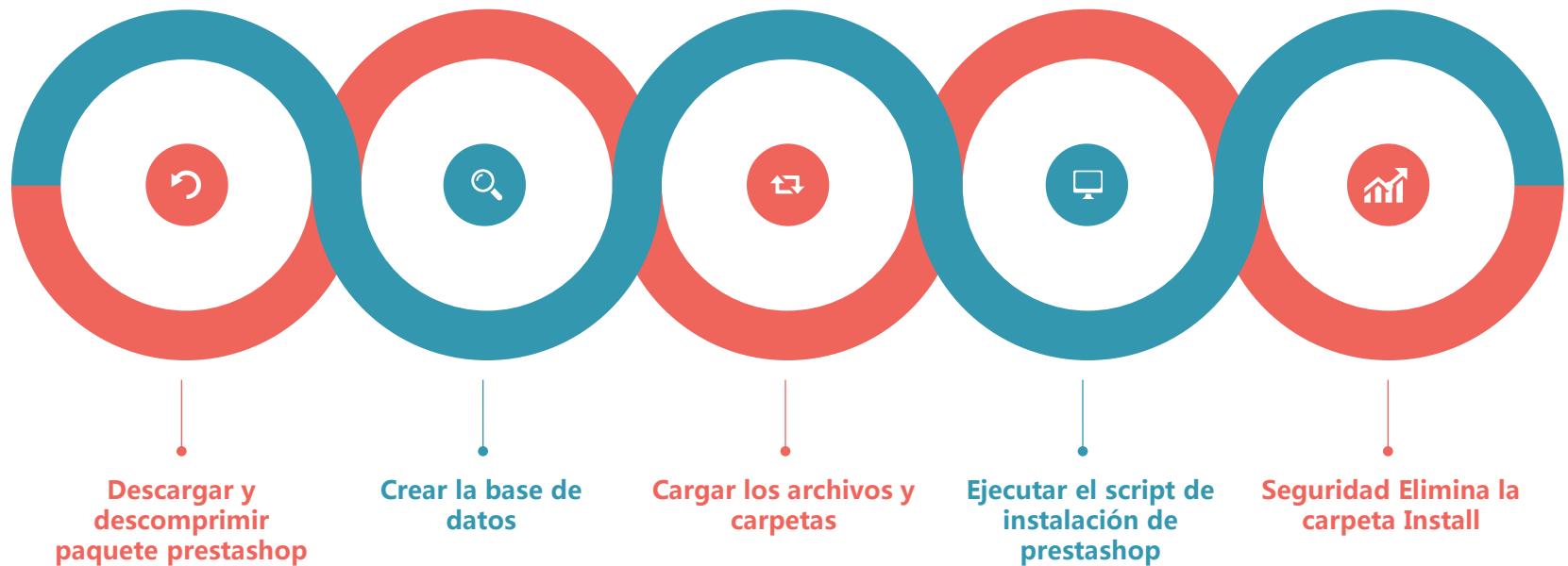

Ejemplo Administración hosting

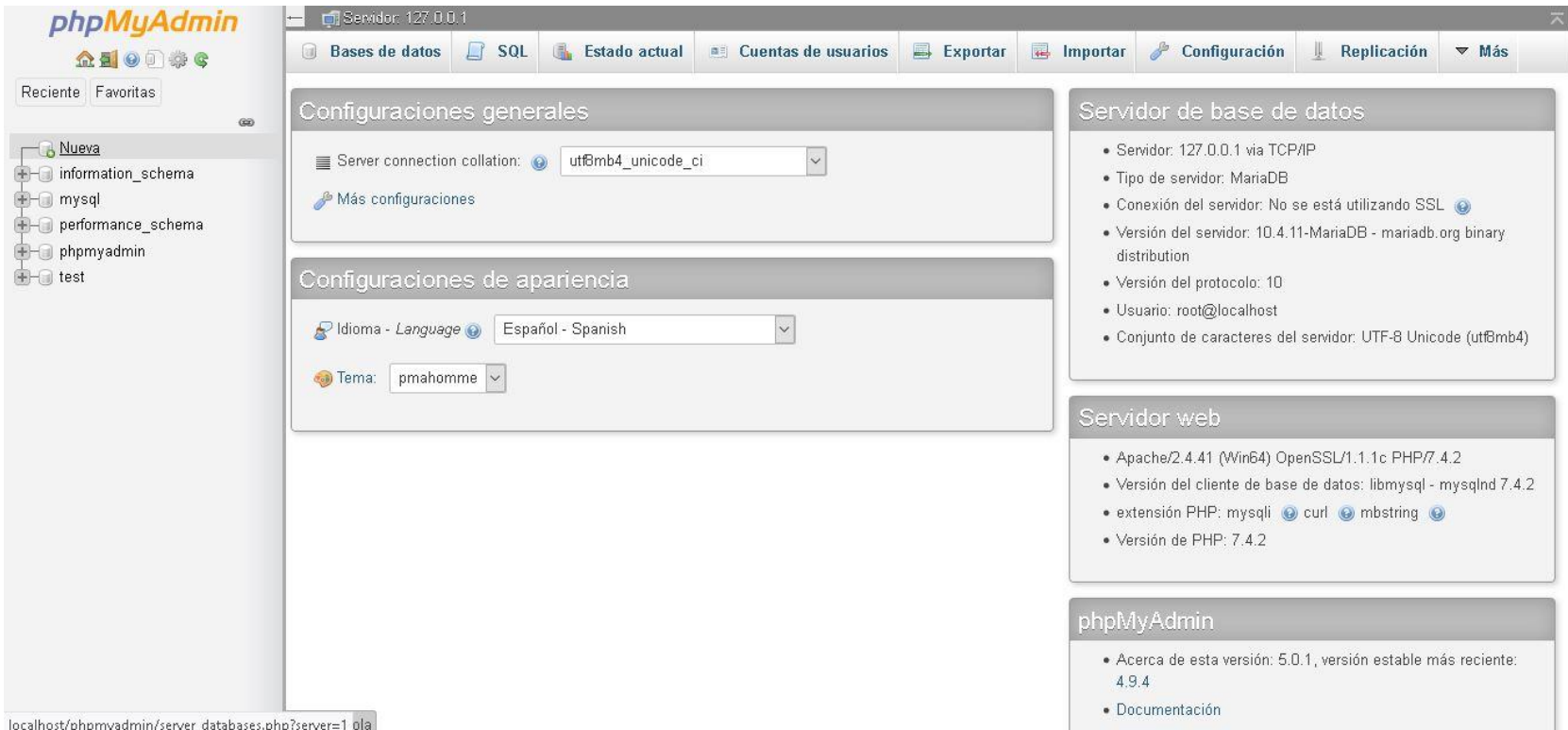

The screenshot shows the phpMyAdmin interface for a server at 127.0.0.1. The left sidebar shows a tree view of databases: Nueva, information_schema, mysql, performance_schema, phpmyadmin, and test. The main content area is divided into several panels:

- Configuraciones generales:** Server connection collation: utf8mb4_unicode_ci. Includes a link for 'Más configuraciones'.
- Configuraciones de apariencia:** Idioma - Language: Español - Spanish. Tema: pmahomme.
- Servidor de base de datos:**
 - Servidor: 127.0.0.1 via TCP/IP
 - Tipo de servidor: MariaDB
 - Conexión del servidor: No se está utilizando SSL
 - Versión del servidor: 10.4.11-MariaDB - mariadb.org binary distribution
 - Versión del protocolo: 10
 - Usuario: root@localhost
 - Conjunto de caracteres del servidor: UTF-8 Unicode (utf8mb4)
- Servidor web:**
 - Apache/2.4.41 (Win64) OpenSSL/1.1.1c PHP/7.4.2
 - Versión del cliente de base de datos: libmysql - mysqlnd 7.4.2
 - extensión PHP: mysqli, curl, mbstring
 - Versión de PHP: 7.4.2
- phpMyAdmin:**
 - Acerca de esta versión: 5.0.1, versión estable más reciente: 4.9.4
 - Documentación

The browser address bar shows: localhost/phpmyadmin/server_databases.php?server=1 ola

Ejemplo Gestor FTP

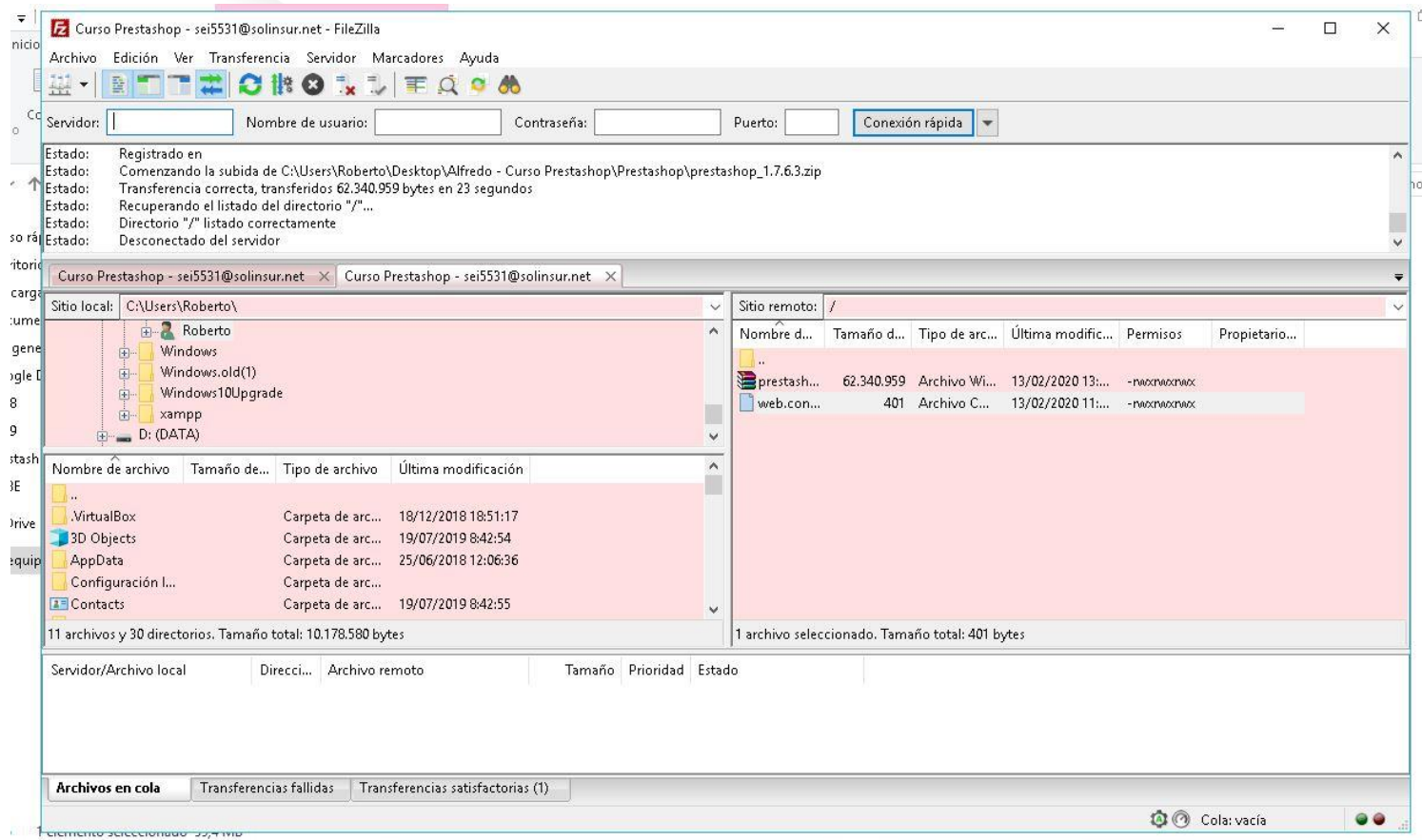

EMPEZAMOS



Installing Prestashop 1.7.6.3

2%



Installation Assistant



► Choose your language

[License agreements](#)

[System compatibility](#)

[Store information](#)

[System configuration](#)

[Store installation](#)



¿Necesita ayuda?

[Obtenga un plan de soporte técnico](#)

Welcome to the PrestaShop 1.7.6.3 Installer

Installing PrestaShop is quick and easy. In just a few moments, you will become part of a community consisting of more than 250,000 merchants. You are on the way to creating your own unique online store that you can manage easily every day.

If you need help, do not hesitate to [watch this short tutorial](#), or check our [documentation](#).

Continue the installation in:

The language selection above only applies to the Installation Assistant. Once your store is installed, you can choose the language of your store from over 60 translations, all for free!

Next

Asistente de instalación



✓ Selección de idioma

▶ **Acuerdos de licencia**

Compatibilidad del sistema

Información de la tienda

Configuración del sistema

Instalación de la tienda



¿Necesita ayuda?

Obtenga un plan de
soporte técnico

Términos y condiciones del acuerdo de licencia

Para disfrutar de las numerosas funcionalidades ofrecidas de forma gratuita por PrestaShop, por favor, lee los términos y condiciones de la licencia descritos a continuación. El núcleo de PrestaShop está disponible bajo la licencia OSL 3.0, mientras que los módulos y los temas están licenciados bajo la licencia AFL 3.0.

omished by the Licensor, for the duration of the patents, to make, use, sell, offer for sale, have made, and import the Original Work and Derivative Works.

3. Grant of Source Code License. The term "Source Code" means the preferred form of the Original Work for making modifications to it and all available documentation describing how to modify the Original Work. Licensor agrees to provide a machine-readable copy of the Source Code of the Original Work along with each copy of the Original Work that Licensor distributes. Licensor reserves the right to satisfy this obligation by placing a machine-readable copy of the Source Code in an information repository reasonably calculated to permit inexpensive and convenient access by You for as long as Licensor continues to distribute the Original Work.

4. Exclusions From License Grant. Neither the names of Licensor, nor the names of any contributors to

Acepto los términos y condiciones arriba indicados.

Atrás

Siguiente

Asistente de instalación



- ✓ Selección de idioma
- ✓ Acuerdos de licencia
- ▶ **Compatibilidad del sistema**
 - Información de la tienda
 - Configuración del sistema
 - Instalación de la tienda



Estamos comprobando la compatibilidad de PrestaShop con el entorno del sistema

Si tiene alguna pregunta, por favor, visita nuestra [documentación](#) y nuestro [foro de la comunidad](#).

✘ ¡Oops! Por favor, corrija el (los) siguiente(s) punto(s) marcado(s) como error(es), y a continuación haz clic en el botón "Actualizar información" con el fin de comprobar de nuevo la compatibilidad del sistema.

Parámetros PHP requeridos

La extensión `intl` no está cargada



Parámetros PHP recomendados

Install and enable the `intl` extension (used for validators).



Install and/or enable a **PHP accelerator** (highly recommended).



Setting "`realpath_cache_size`" to e.g. "`5242880`" or "`5M`" in `php.ini`* may improve performance on Windows significantly in some cases.



Asistente de instalación



✓ Selección de idioma

✓ Acuerdos de licencia

▶ **Compatibilidad del sistema**

Información de la tienda

Configuración del sistema

Instalación de la tienda

Estamos comprobando la compatibilidad de PrestaShop con el entorno del sistema

Si tiene alguna pregunta, por favor, visita nuestra [documentación](#) y [nuestro foro de la comunidad](#).

✓ ¡La compatibilidad de PrestaShop con el entorno del sistema ha sido verificada correctamente!

Actualizar



Asistente de instalación



- ✓ Selección de idioma
- ✓ Acuerdos de licencia
- ✓ Compatibilidad del sistema
- ▶ **Información de la tienda**
- Configuración del sistema
- Instalación de la tienda



¿Necesita ayuda?

Obtenga un plan de soporte técnico

Información sobre tu tienda

Nombre de la tienda *

Actividad principal

Ayúdanos a aprender más acerca de su tienda, (para que le podamos ofrecer una orientación óptima y mejoras funcionales para su negocio!)

País *

Tu cuenta

Nombre *

Apellidos *

Dirección de correo electrónico *

** Esta dirección de correo electrónico corresponderá a tu usuario en el acceso al interfaz de administración de tu tienda Online.*

Asistente de instalación



- ✓ Selección de idioma
- ✓ Acuerdos de licencia
- ✓ Compatibilidad del sistema
- ✓ Información de la tienda

► Configuración del sistema

Instalación de la tienda



¿Necesita ayuda?

Obtenga un plan de
soporte técnico

Configura la conexión a la base de datos rellenando los siguientes campos

Para utilizar PrestaShop, debes crear una base de datos para guardar todos los datos relacionados con las actividades de tu tienda.

Por favor, rellena los siguientes campos para conectar PrestaShop a tu base de datos.

Dirección del servidor de la base de datos

El puerto predeterminado es el 3306. Si utilizas un puerto diferente, añade el número del puerto al final de la dirección del tu servidor, por ejemplo "4242".

Nombre de la base de datos

Usuario de la base de datos

Contraseña de la base de datos

Prefijo de las tablas

¡Comprobar la conexión con tu base de datos!

Asistente de instalación



- ✓ Selección de idioma
- ✓ Acuerdos de licencia
- ✓ Compatibilidad del sistema
- ✓ Información de la tienda
- ✓ Configuración del sistema
- ▶ **Instalación de la tienda**

Creando tablas de la base de datos...



Creando archivo de parámetros
Creando tablas de la base de datos

¿Necesita ayuda?
Obtenga un plan de soporte técnico



Asistente de instalación



- ✓ Selección de idioma
- ✓ Acuerdos de licencia
- ✓ Compatibilidad del sistema
- ✓ Información de la tienda
- ✓ Configuración del sistema
- ▶ **Instalación de la tienda**



¿Necesita ayuda?

Obtenga un plan de soporte técnico

¡La instalación ha finalizado!

El proceso de instalación de tu tienda ha finalizado. ¡Gracias por utilizar PrestaShop!

Por favor, recuerda tus datos de acceso a la tienda:

Dirección de correo electrónico:

Contraseña:

 [Imprimir mis datos de acceso a la tienda](#)

Por razones de seguridad, debe eliminar la carpeta "install". 



Interfaz de administración (Back Office)

Administra tu tienda utilizando la interfaz de administración. Gestiona tus pedidos y clientes, añade módulos, cambia el tema predeterminado, etc.



Interfaz de usuario (Front Office)

¡Descubre tu tienda tal y cómo la verán tus clientes!

Nuestra tienda

Contacte con nosotros

Español ▾

 Iniciar sesión

 Carrito (0)

my store

CLOTHES ACCESORIOS ART

Búsqueda en catálogo



PRODUCTOS DESTACADOS

-20%



-20%



NUEVO

NUEVO

Acceso administración

PrestaShop
1.7.6.3



CursoPrestashop

Dirección de correo electrónico

Contraseña

INICIAR SESIÓN

Mantener sesión activa: [He olvidado mi contraseña](#)

Dentro del panel de administración

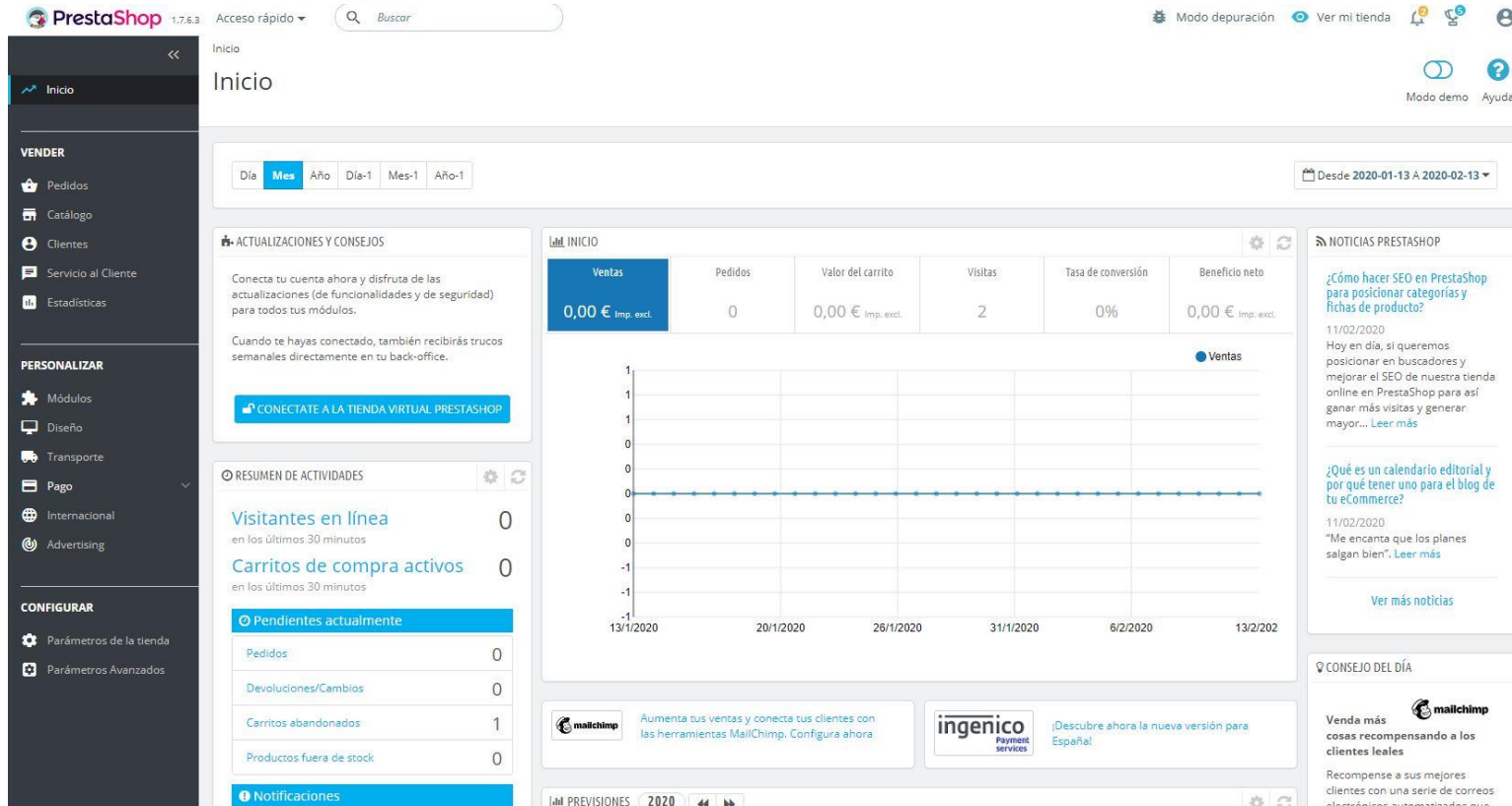

PrestaShop 1.7.6.3 Acceso rápido

Inicio

Inicio

Modo depuración Ver mi tienda Ayuda

Desde 2020-01-13 A 2020-02-13

VENDER

- Pedidos
- Catálogo
- Cientes
- Servicio al Cliente
- Estadísticas

PERSONALIZAR

- Módulos
- Diseño
- Transporte
- Pago
- Internacional
- Advertising

CONFIGURAR

- Parámetros de la tienda
- Parámetros Avanzados

ACTUALIZACIONES Y CONSEJOS

Conecta tu cuenta ahora y disfruta de las actualizaciones (de funcionalidades y de seguridad) para todos tus módulos.

Cuando te hayas conectado, también recibirás trucos semanales directamente en tu back-office.

[CONECTATE A LA TIENDA VIRTUAL PRESTASHOP](#)

RESUMEN DE ACTIVIDADES

- Visitantes en línea en los últimos 30 minutos: 0
- Carritos de compra activos en los últimos 30 minutos: 0
- Pendientes actualmente:
 - Pedidos: 0
 - Devoluciones/Cambios: 0
 - Carritos abandonados: 1
 - Productos fuera de stock: 0

NOTICIAS PRESTASHOP

¿Cómo hacer SEO en PrestaShop para posicionar categorías y fichas de producto?

11/02/2020
Hoy en día, si queremos posicionar en buscadores y mejorar el SEO de nuestra tienda online en PrestaShop para así generar más visitas y generar mayor... [Leer más](#)

¿Qué es un calendario editorial y por qué tener uno para el blog de tu eCommerce?

11/02/2020
"Me encanta que los planes salgan bien". [Leer más](#)

[Ver más noticias](#)

CONSEJO DEL DÍA

Venda más cosas más recompensando a los clientes leales

Recompense a sus mejores clientes con una serie de correos electrónicos automatizados que...

INGENICO ¡Descubre ahora la nueva versión para España!

mailchimp Aumenta tus ventas y conecta tus clientes con las herramientas MailChimp. Configura ahora

PREVISIONES 2020

Inicio

Ventas	Pedidos	Valor del carrito	Visitas	Tasa de conversión	Beneficio neto
0,00 € Imp. excl.	0	0,00 € Imp. excl.	2	0%	0,00 € Imp. excl.

Gráfico de Ventas (13/1/2020 a 13/2/2020):

Fecha	Ventas
13/1/2020	0
20/1/2020	0
26/1/2020	0
31/1/2020	0
6/2/2020	0
13/2/2020	0

Resumen de Instalación

<p>DESCARGA PRESTASHOP Introduce tu correo electrónico</p> <p>https://www.prestashop.com/es/descarga</p> <p>Recomendamos descargar última versión estable</p>		<p>CONEXIÓN FTP Herramienta: Filezilla para conectar con FTP</p>		<p>SUBIR PRESTASHOP POR FTP Herramienta: 7zip</p> <p>Primero subimos el fichero por FTP y una vez arriba lo descomprimos</p>
	<p>CREAR BASE DE DATOS En tu panel tendrás que crear tu base de datos MYSQL</p> <p>Tendrás un Nombre, Usuario, Contraseña</p>		<p>INSTALACIÓN PRESTASHOP</p> <p>Accede a tu dominio desde el navegador para que salte el instalador</p>	

Resumen de Instalación



03

Personalización Prestashop: Logotipo, Secciones informativas, categorías y configuración menú.



Personalización Prestashop

Artículos y categorías

- Crear categorías
- Marcas
- Proveedores
- Dar de alta un artículo
- Configuración menú



Estilo de la web

- Tema y logotipo
- Favicon
- Información de la empresa
- Información pié de página
- Redes sociales



Secciones informativas

- Condiciones generales
- Texto Cookies
- Formas de pago
- Gastos adicionales
- Envío de pedidos
- Devoluciones
- Quienes somos
- Aviso Legal
- Política de privacidad

Secciones destacadas y configuración general

- Imágenes del slider de la web
- Productos más vendidos
- Productos nuevos
- Correo
- Horarios



Personalización Prestashop

Transportistas

Portes por precios o kilos
Envío gratuito



Formas de pago

Paypal
Redsys
Transferencia bancaria

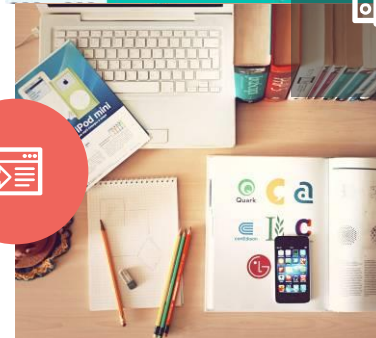

Traducciones y plantillas Mail

Plantillas bien traducidas al idioma



Módulos

Navegación por fascetas
Mega Menú
Alertas Mail
RGPD
Re-Capcha
Slider
Analytics
Amazon
Ebay

Enlaces de interés

01



[Cursos prestahop](#)

02



[Videos prestashop](#)

03



[Tienda de Módulos Oficial y plantillas](#)

04



[Más plantillas](#)

05



[Banco imágenes 1 gratuito](#)

[Banco imágenes gratuito](#)

SEO - SEM su importancia



Definición de SEO

El posicionamiento en buscadores u optimización de motores de búsqueda es el proceso de mejorar la visibilidad de un sitio web en los resultados orgánicos de los diferentes buscadores. También es frecuente nombrarlo por su título inglés, SEO (Search Engine Optimization).

Definición de SEM

Conjunto de herramientas, técnicas y estrategias que nos ayudan a optimizar la visibilidad de sitios y páginas web a través de los motores de los buscadores. En definitiva, lo que buscamos es aparecer más y mejor posicionados entre los resultados de búsqueda de Google y otros sitios similares cuando un usuario busca palabras clave relacionadas con nuestra marca.

Información y Consultas en
masempresas.cea.es



/CEA.es



@CEA.es_



/CEA.es



Gracias

Financiado por:



Información y Consultas en
masempresas.cea.es



/CEA.es



@CEA.es_



/CEA.es



Financiado por:



Colaboran:

